

УТВЕРЖДАЮ:

Директор КОУ «Солнечной

Школы - интернат для
обучающихся с ограниченными
возможностями здоровья»

Е.Г. Модестова

2022г.



ПАСПОРТ ДОСТУПНОСТИ

объекта социальной инфраструктуры (ОСИ)

Казенного общеобразовательного учреждения «Солнечная школа-интернат для обучающихся с ограниченными возможностями здоровья»

1. Общие сведения об объекте

- 1.1. Наименование (вид) объекта: здание казенного общеобразовательного учреждения.
- 1.2. Адрес объекта: 628452, РФ, Тюменская область, ХМАО – Югра, Сургутский район, с.п. Солнечный, ул. Советская 23/1.
- 1.3. Сведения о размещении объекта:
- отдельно стоящее здание 2 этажей, 3915,2 кв.м.
 - часть здания _____ этажей (или на _____ этаже), _____ кв.м
 - наличие прилегающего земельного участка (да, нет); 12817 кв.м.
- 1.4. Год постройки здания 1987, последнего капитального ремонта – 2013г.
- 1.5. Дата предстоящих плановых ремонтных работ: текущего - ежегодно, капитального ---

сведения об организации, расположенной на объекте

- 1.6. Название организации (учреждения), (полное юридическое наименование – согласно Уставу, краткое наименование): Казенное общеобразовательное учреждение Ханты-Мансийского автономного округа –Югры «Солнечная школа-интернат для обучающихся с ограниченными возможностями здоровья», краткое наименование: КОУ «Солнечной Школы - интернат для обучающихся с ограниченными возможностями здоровья».
- 1.7. Юридический адрес организации (учреждения) 628452, РФ, Тюменская область, ХМАО – Югра, Сургутский район, с.п. Солнечный, ул. Советская 23/1.
- 1.8. Основание для пользования объектом (оперативное управление, аренда, собственность) - оперативное управление.
- 1.9. Форма собственности (государственная, негосударственная) – негосударственная.
- 1.10. Территориальная принадлежность (федеральная, региональная, муниципальная) - муниципальная.
- 1.11. Вышестоящая организация (наименование) – Департамент образования и молодежной политики Ханты-Мансийского автономного округа – Югры.
- 1.12. Адрес вышестоящей организации, другие координаты 628011, РФ, Тюменская область, ХМАО-Югра, г. Ханты-Мансийск, ул. Чехова 12. :

2. Характеристика деятельности организации на объекте (по обслуживанию населения)

- 2.1 Сфера деятельности (здравоохранение, образование, социальная защита, физическая культура и спорт, культура, связь и информация, транспорт, жилой фонд, потребительский рынок и сфера услуг, другое): образование.
- 2.2 Виды оказываемых услуг: образовательные услуги.
- 2.3 Форма оказания услуг: (на объекте, с длительным пребыванием, в т.ч. проживанием, на дому, дистанционно): на объекте с длительным пребыванием, на дому, дистанционно.
- 2.4 Категории обслуживаемого населения по возрасту: (дети, взрослые трудоспособного возраста, пожилые; все возрастные категории): дети.

2.5 Категории обслуживаемых инвалидов: *инвалиды, передвигающиеся на коляске, инвалиды с нарушениями опорно-двигательного аппарата; нарушениями зрения, нарушениями слуха, нарушениями умственного развития – все категории инвалидов.*

2.6 Плановая мощность: посещаемость (количество обслуживаемых в день), вместимость, пропускная способность: 231 человек.

2.7 Участие в исполнении ИПР инвалида, ребенка-инвалида (да, нет): да.

3. Состояние доступности объекта

3.1 Путь следования к объекту пассажирским транспортом
(описать маршрут движения с использованием пассажирского транспорта)

Остановка пос. Солнечный (Солнечный (Сургутский район) имеется один остановочный комплекс по ул. Строителей нечетная сторона, с расстоянием до объекта 955м. с номерами маршрутное такси – 208, б/н.

наличие адаптированного пассажирского транспорта к объекту: отсутствует

3.2. Путь к объекту от ближайшей остановки пассажирского транспорта:

3.2.1. расстояние до объекта от остановки транспорта – 955м.

3.2.2. время движения (пешком) - 11 – 19 мин.

3.2.3 наличие выделенного от проезжей части пешеходного пути: (да, нет)- нет.

3.2.4 Перекрестки: *нерегулируемые; регулируемые, со звуковой сигнализацией, таймером;* нет: - нет

3.2.5 Информация на пути следования к объекту: *акустическая, тактильная, визуальная;* нет: - нет.

3.2.6 Перепады высоты на пути *есть, нет:-* есть.

Их обустройство для инвалидов на коляске: *да, нет -* нет.

3.3 Организация доступности объекта для инвалидов – форма обслуживания*

№ п/п	Категория инвалидов (вид нарушения)	Вариант организации доступности объекта (формы обслуживания)*
1	Все категории инвалидов и МГН <i>в том числе инвалиды:</i>	«А»
2	передвигающиеся на креслах-колясках	«А»
3	с нарушениями опорно-двигательного аппарата	«А»
4	с нарушениями зрения	«А»
5	с нарушениями слуха	«А»
6	с нарушениями умственного развития	«А»

* - указывается один из вариантов: «А», «Б», «ДУ», «ВНД»

3.4 Состояние доступности основных структурно-функциональных зон

№ п/п	Основные структурно-функциональные зоны	Состояние доступности, в том числе для основных категорий инвалидов
1	Территория, прилегающая к зданию (участок)	ДЧ-И (О,Г,У) ВНД(К,С)
2	Вход (входы) в здание	ДЧ-И (О,Г,У), ДУ(К,С)
3	Путь (пути) движения внутри здания (в т.ч. пути эвакуации)	ДУ
4	Зона целевого назначения здания (целевого посещения объекта)	ДУ
4.1	Зоны целевого назначения здания (целевого посещения объекта) Вариант III – жилые помещения	ДУ

5	Санитарно-гигиенические помещения	ДЧ-И (С,Г,У), ВНД (К,О)
6	Система информации и связи (на всех зонах)	ДУ
7	Пути движения к объекту (от остановки транспорта)	ВНД

** Указывается: ДП-В - доступно полностью всем; ДП-И (К, О, С, Г, У) – доступно полностью избирательно (указать категории инвалидов); ДЧ-В - доступно частично всем; ДЧ-И (К, О, С, Г, У) – доступно частично избирательно (указать категории инвалидов); ДУ - доступно условно, ВНД – временно недоступно

3.5. ИТОГОВОЕ ЗАКЛЮЧЕНИЕ о состоянии доступности ОСИ:

Основные структурно-функциональные зоны: территория, прилегающая к зданию (участок), вход (входы) в здание – физическая доступность для категорий инвалидов (К,С) временно недоступна («ВНД»), для категорий (О,Г,У) доступно частично избирательно (ДЧ-И), путь (пути) движения внутри здания (в т.ч. пути эвакуации), зона целевого назначения здания (целевого посещения объекта), жилые помещения – физическая доступность для всех категорий инвалидов (К,О,С,Г,У) доступно условно (ДУ), санитарно-гигиенические помещения, – физическая доступность для категорий инвалидов (К,О) временно недоступна («ВНД»), для категорий инвалидов (С,Г,У) доступна частично избирательно (ДЧ-И), система информации и связи (на всех зонах) для всех категорий (К,О,С,Г,У) доступна условно (ДУ), Зона пути движения к объекту (от остановки транспорта – физическая доступность для всех категорий инвалидов (К,О,С,Г,У) временно недоступна (ВНД).

Несмотря на наличие архитектурно-планировочных барьеров, что является несоответствием требованиям норм СП 59-13330.2020, уровень доступности объекта относится как «Доступно условно» (ДУ) – это связано с тем, что в учреждении разработан пакет внутренней нормативной документации:

- Приказ № 40 от 12.01.2022 «О назначении должностного лица, ответственного за ситуационную помощь»;
- порядок о предоставлении услуг инвалидам в учреждении;
- внесены корректировки в должностные инструкции сотрудников по оказанию ситуационной помощи инвалидам;
- утвержден график проведения инструктажа сотрудников и имеется персонал, прошедший обучение по специфике «Оказания ситуационной помощи инвалидам различных нозологий, при получении образовательных услуг в учреждении».
- пройдена профессиональная переподготовка администрации и педагогического коллектива по программе «Педагогика и психология сопровождения детей с ОВЗ»;
- пройдены курсы повышения квалификации педагогических работников по программе «Актуальные вопросы инклюзивного обучения детей с ограниченными возможностями здоровья»;
- педагоги прошли обучение по навыкам оказания первой помощи в БУ «ХМАО-Югры «Центр медицинской профилактики».

4. Управленческое решение

4.1. Рекомендации по адаптации основных структурных элементов объекта

№ п/п	Основные структурно-функциональные зоны объекта	Рекомендации по адаптации объекта (вид работы)
1	Территория, прилегающая к зданию (участок)	Текущий ремонт. Индивидуальное решение с ТСР.
2	Вход (входы) в здание	Текущий ремонт. Индивидуальное решение с ТСР.
3	Путь (пути) движения внутри здания (в т.ч. пути эвакуации)	Текущий ремонт. Индивидуальное решение с ТСР.
4	Зона целевого назначения здания (целевого посещения объекта)	Текущий ремонт. Индивидуальное решение с ТСР.
4.1	Зоны целевого назначения здания (целевого)	Текущий ремонт.

	посещения объекта) Вариант III – жилые помещения	Индивидуальное решение с ТСР.
5	Санитарно-гигиенические помещения	Текущий ремонт. Индивидуальное решение с ТСР.
6	Система информации на объекте (на всех зонах)	Индивидуальное решение с ТСР.
7	Пути движения к объекту (от остановки транспорта)	Текущий ремонт.
8	Все зоны и участки	Текущий ремонт. Индивидуальное решение с ТСР.

Указывается один из вариантов (видов работ): не нуждается; ремонт (текущий, капитальный); индивидуальное решение с ТСР; технические решения невозможны - организация альтернативной формы обслуживания.

4.2. Период проведения работ в рамках исполнения: в рамках исполнения государственной программы Ханты-Мансийского автономного округа - Югры "Развитие образования" до 2030г.

4.3 Ожидаемый результат (по состоянию доступности) после выполнения работ по адаптации: обеспечение оптимальной доступности объекта для посещения всех категорий инвалидов (К, О,С,Г,У) и МГН соответствующий критериям доступности, безопасности, информативности и комфортности.

Оценка результата исполнения программы, плана (по состоянию доступности): ==

4.4. Для принятия решения требуется, не требуется (нужное подчеркнуть): согласование с вышестоящей организацией (собственником объекта), согласование с потребителем (с общественными организациями).

Имеется заключение уполномоченной организации о состоянии доступности объекта (наименование документа и выдавшей его организации, дата), прилагается:-

4.5. Информация размещена (обновлена) на Карте доступности субъекта Российской Федерации: Окружной территориальной информационной системы ХМАО-Югры раздел «Доступная среда»; На официальном сайте учреждения: sskshil@mail.ru

5. Особые отметки

Паспорт сформирован на основании:

1. Анкеты (информации об объекте) от «___» _____ 20___ г.
2. Акта обследования объекта: № акта _____ от «___» _____ 20___ г.
3. Решения Комиссии _____ от «___» _____ 20___ г.

УТВЕРЖДАЮ:
Директор
КОУ «Солнечной
Школы - интернат для
обучающихся с
ограниченными
возможностями здоровья»
_____ Е.Г. Модестова
«___» _____ 2014г.

АНКЕТА
объекта социальной инфраструктуры
К ПАСПОРТУ ДОСТУПНОСТИ ОСИ
Казенного общеобразовательного учреждения «Солнечная школа-интернат для
обучающихся с ограниченными возможностями здоровья»

1. Общие сведения об объекте

- 1.1. Наименование (вид) объекта: здание казенного общеобразовательного учреждения.
1.2. Адрес объекта: 628452, РФ, Тюменская область, ХМАО – Югра, Сургутский район, с.п. Солнечный, ул. Советская 23/1.
1.3. Сведения о размещении объекта:
- отдельно стоящее здание 2 этажа, 3915,2 кв.м.
- часть здания _____ этажей (или на _____ этаже), _____ кв.м.
- наличие прилегающего земельного участка (да, нет); 12817 кв.м.
1.4. Год постройки здания 1987, последнего капитального ремонта – 2013г.
1.5. Дата предстоящих плановых ремонтных работ: текущего - ежегодно. капитального ---

сведения об организации, расположенной на объекте

- 1.6. Название организации (учреждения), (полное юридическое наименование – согласно Уставу, краткое наименование): Казенное общеобразовательное учреждение Ханты-Мансийского автономного округа – Югры «Солнечная школа-интернат для обучающихся с ограниченными возможностями здоровья». краткое наименование: КОУ «Солнечной Школы - интернат для обучающихся с ограниченными возможностями здоровья».
1.7. Юридический адрес организации (учреждения) 628452, РФ, Тюменская область, ХМАО – Югра, Сургутский район, с.п. Солнечный, ул. Советская 23/1.
1.8. Основание для пользования объектом (оперативное управление, аренда, собственность) – оперативное управление.
1.9. Форма собственности (государственная, негосударственная) – негосударственная.
1.10. Территориальная принадлежность (федеральная, региональная, муниципальная) – муниципальная.
1.11. Вышестоящая организация (наименование) Департамент образования и молодежной политики Ханты-Мансийского автономного округа – Югры.
1.12. Адрес вышестоящей организации, другие координаты 628011, РФ, Тюменская область, ХМАО-Югра, г. Ханты-Мансийск, ул. Чехова 12.

2. Характеристика деятельности организации на объекте

- 2.1 Сфера деятельности (здравоохранение, образование, социальная защита, физическая культура и спорт, культура, связь и информация, транспорт, жилой фонд, потребительский рынок и сфера услуг, другое): образование.
2.2 Виды оказываемых услуг образовательные услуги.
2.3 Форма оказания услуг: (на объекте, с длительным пребыванием, в т.ч. проживанием, на дому, дистанционно): на объекте с длительным пребыванием, на дому, дистанционно.
2.4 Категории обслуживаемого населения по возрасту: (дети, взрослые трудоспособного возраста, пожилые; все возрастные категории): дети.

2.5 Категории обслуживаемых инвалидов: *инвалиды, передвигающиеся на коляске, инвалиды с нарушениями опорно-двигательного аппарата; нарушениями зрения, нарушениями слуха, нарушениями умственного развития - все категории инвалидов.*

2.6 Плановая мощность: посещаемость (количество обслуживаемых в день), вместимость, пропускная способность: 231 человек.

2.7 Участие в исполнении ИПР инвалида, ребенка-инвалида (*да, нет*): да.

3. Состояние доступности объекта для инвалидов и других маломобильных групп населения (МГН)

3.1 Путь следования к объекту пассажирским транспортом

(описать маршрут движения с использованием пассажирского транспорта)

Остановка пос. Солнечный (Солнечный (Сургутский район) имеется один остановочный комплекс по ул. Строителей нечетная сторона, с расстоянием до объекта 955м. с номерами маршрутное такси – 208, б/н.

наличие адаптированного пассажирского транспорта к объекту: отсутствует.

3.2. Путь к объекту от ближайшей остановки пассажирского транспорта:

3.2.1. расстояние до объекта от остановки транспорта – 955м.

3.2.2. время движения (пешком) - 11 – 19 мин.

3.2.3 наличие выделенного от проезжей части пешеходного пути: (*да, нет*)- нет.

3.2.4 Перекрестки: *нерегулируемые; регулируемые, со звуковой сигнализацией, таймером; нет: - нет*

3.2.5 Информация на пути следования к объекту: *акустическая, тактильная, визуальная; нет: - нет.*

3.2.6 Перепады высоты на пути *есть, нет: - есть.*

Их обустройство для инвалидов на коляске: *да, нет - нет.*

3.3 Вариант организации доступности ОСИ (формы обслуживания)* с учетом СП 59.13330.2020

№ п/п	Категория инвалидов (вид нарушения)	Вариант организации доступности объекта
1	Все категории инвалидов и МГН	«А»
	в том числе инвалиды:	
2	передвигающиеся на креслах-колясках	«А»
3	с нарушениями опорно-двигательного аппарата	«А»
4	с нарушениями зрения	«А»
5	с нарушениями слуха	«А»
6	с нарушениями умственного развития	«А»

- указывается один из вариантов: «А», «Б», «ДУ», «ВНД»

4. Управленческое решение (предложения по адаптации основных структурных элементов объекта)

№ п/п	Основные структурно-функциональные зоны	Состояние доступности, в том числе для основных категорий инвалидов
1	Территория, прилегающая к зданию (участок)	ДЧ-И (О,Г,У) ВНД(К,С)
2	Вход (входы) в здание	ДЧ-И (О,Г,У), ДУ(К,С)
3	Путь (пути) движения внутри здания (в т.ч. пути эвакуации)	ДУ
4	Зона целевого назначения здания (целевого посещения объекта)	ДУ
4.1	Зоны целевого назначения здания (целевого посещения объекта) Вариант III – жилые помещения	ДУ
5	Санитарно-гигиенические помещения	ДЧ-И (С,ГУ), ВНД (К,О)

6	Система информации и связи (на всех зонах)	ДУ
7	Пути движения к объекту (от остановки транспорта)	ВНД

*- указывается один из вариантов (видов работ): не нуждается; ремонт (текущий, капитальный); индивидуальное решение с ТСР; технические решения невозможны – организация альтернативной формы обслуживания

Размещение информации на Карте доступности субъекта РФ согласовано

Т.Г. Тарасова заместитель директора по АХР тел. 8 (3462) 74-22-05

(подпись, Ф.И.О., должность; координаты для связи уполномоченного представителя объекта)

УТВЕРЖДАЮ:
Директор КОУ «Солнечной
Школы - интернат для
обучающихся с
ограниченными
возможностями здоровья»
_____ Е.Г. Модестова
« ___ » _____ 2014 г.

АКТ ОБСЛЕДОВАНИЯ
объекта социальной инфраструктуры
К ПАСПОРТУ ДОСТУПНОСТИ ОСИ
Казенного общеобразовательного учреждения «Солнечная школа-интернат для
обучающихся с ограниченными возможностями здоровья»

ХМАО – Югра
Сургутский р-он
с.п. Солнечный

« ___ » _____ 20__ г.

1. Общие сведения об объекте

- 1.1. Наименование (вид) объекта: казенного общеобразовательного учреждения.
1.2. Адрес объекта: 628452, РФ, Тюменская область, ХМАО – Югра, Сургутский район, с.п.Солнечный, ул.Советская 23/1.
1.3. Сведения о размещении объекта:
- отдельно стоящее здание 2 этаж, 3915,2 кв.м.
- часть здания _____ этажей (или на _____ этаже), _____ кв.м
- наличие прилегающего земельного участка (да, нет); 12817 кв.м.
1.4. Год постройки здания 1987, последнего капитального ремонта – 2013.
1.5. Дата предстоящих плановых ремонтных работ: текущего - ежегодно, капитального ---
1.6. Название организации (учреждения), (полное юридическое наименование – согласно Уставу, краткое наименование): Казенное общеобразовательное учреждение Ханты-Мансийского автономного округа –Югры «Солнечная школа-интернат для обучающихся с ограниченными возможностями здоровья», краткое наименование: КОУ «Солнечной Школы - интернат для обучающихся с ограниченными возможностями здоровья».
1.7. Юридический адрес организации (учреждения) 628452, РФ, Тюменская область, ХМАО – Югра, Сургутский район, с.п.Солнечный, ул.Советская 23/1.

2. Характеристика деятельности организации на объекте

Дополнительная информация: КОУ «Солнечной Школы - интернат для обучающихся с ограниченными возможностями здоровья» осуществляет свою деятельность на основании лицензии №0001205 серия 86Л01выданной 30 марта 2015г. Службой по контролю и надзору в сфере образования Ханты – Мансийского автономного округа – Югры. Срок действия – бессрочно.

3. Состояние доступности объекта

3.1 Путь следования к объекту пассажирским транспортом

(описать маршрут движения с использованием пассажирского транспорта)

Имеется один остановочный комплекс по ул. Строителей, остановка пос. Солнечный (Солнечный (Сургутский район) нечетная сторона, с расстоянием до объекта 955м. с номерами маршрутное такси – 208, б/н.

наличие адаптированного пассажирского транспорта к объекту: отсутствует.

3.2. Путь к объекту от ближайшей остановки пассажирского транспорта:

3.2.1. расстояние до объекта от остановки транспорта – 955м.

3.2.2. время движения (пешком) - 11 – 19 мин.

- 3.2.3 наличие выделенного от проезжей части пешеходного пути: (да, нет)- нет.
- 3.2.4 Перекрестки: *нерегулируемые; регулируемые, со звуковой сигнализацией, таймером*; нет: - нет
- 3.2.5 Информация на пути следования к объекту: *акустическая, тактильная, визуальная*; нет: - нет.
- 3.2.6 Перепады высоты на пути *есть, нет*:- есть.
- Их обустройство для инвалидов на коляске: да, нет - нет.

3.3 Организация доступности объекта для инвалидов – форма обслуживания

№ п/п	Категория инвалидов (вид нарушения)	Вариант организации доступности объекта (формы обслуживания)*
1	Все категории инвалидов и МГН	«А»
	<i>в том числе инвалиды:</i>	
2	передвигающиеся на креслах-колясках	«А»
3	с нарушениями опорно-двигательного аппарата	«А»
4	с нарушениями зрения	«А»
5	с нарушениями слуха	«А»
6	с нарушениями умственного развития	«А»

* - указывается один из вариантов: «А», «Б», «ДУ», «ВНД»

3.4 Состояние доступности основных структурно-функциональных зон

№ п/п	Основные структурно-функциональные зоны	Состояние доступности, в том числе для основных категорий инвалидов**	Приложение	
			№ на плане	№ фото
1	Территория, прилегающая к зданию (участок)	ДЧ-И (О,Г,У) ВНД(К,С)	1-3	1-14
2	Вход (входы) в здание	ДЧ-И (О,Г,У), ДУ(К,С)	4-8	4,15-23
3	Путь (пути) движения внутри здания (в т.ч. пути эвакуации)	ДУ	9-14	24-79, 112
4	Зона целевого назначения здания (целевого посещения объекта)	ДУ	9,15,16	24,26, 80-118
4.1	Зоны целевого назначения здания (целевого посещения объекта) Вариант III – жилые помещения	ДУ	17	119-122
5	Санитарно-гигиенические помещения	ДЧ-И (С,Г,У), ВНД (К,О)	18-20	123-142
6	Система информации и связи (на всех зонах)	ДУ	-	-
7	Пути движения к объекту (от остановки транспорта)	ВНД	-	-

** Указывается: ДП-В - доступно полностью всем; ДП-И (К, О, С, Г, У) – доступно полностью избирательно (указать категории инвалидов); ДЧ-В - доступно частично всем; ДЧ-И (К, О, С, Г, У) – доступно частично избирательно (указать категории инвалидов); ДУ - доступно условно, ВНД – временно недоступно

3.5. ИТОГОВОЕ ЗАКЛЮЧЕНИЕ о состоянии доступности ОСИ:

Основные структурно-функциональные зоны: территория, прилегающая к зданию (участок), вход (входы) в здание – *физическая доступность для категорий инвалидов (К,С) временно недоступна («ВНД»), для категорий(О,Г,У) доступно частично избирательно (ДЧ-И)*, путь (пути) движения внутри здания (в т.ч. пути эвакуации), зона целевого назначения здания (целевого посещения объекта), жилые помещения – *физическая доступность для всех категорий инвалидов (К,О,С,Г,У) доступна условно (ДУ)*, санитарно-гигиенические помещения, – *физическая доступность для категорий инвалидов (К,О) временно недоступна («ВНД»), для категорий инвалидов (С,Г,У) доступна частично избирательно (ДЧ-И)*, система информации и связи (на всех зонах) для всех категорий (К,О,С,Г,У) доступна условно (ДУ), Зона пути движения к объекту (от остановки транспорта – *физическая доступность для всех категорий инвалидов (К,О,С,Г,У) временно недоступна (ВНД).*

Несмотря на наличие архитектурно-планировочных барьеров, что является несоответствием требованиям норм СП 59-13330.2020, уровень доступности объекта относится как «Доступно условно» (ДУ) – это связано с тем, что в учреждении разработан пакет внутренней нормативной документации:

- Приказ № 40 от 12.01.2022 «О назначении должностного лица, ответственного за ситуационную помощь»;
- порядок о предоставлении услуг инвалидам в учреждении;
- внесены корректировки в должностные инструкции сотрудников по оказанию ситуационной помощи инвалидам;
- утвержден график проведения инструктажа сотрудников и имеется персонал, прошедший обучение по специфике «Оказания ситуационной помощи инвалидам различных нозологий, при получении образовательных услуг в учреждении».
- пройдена профессиональная переподготовка администрации и педагогического коллектива по программе «Педагогика и психология сопровождения детей с ОВЗ»;
- пройдены курсы повышения квалификации педагогических работников по программе «Актуальные вопросы инклюзивного обучения детей с ограниченными возможностями здоровья»;
- педагоги прошли обучение по навыкам оказания первой помощи в БУ «ХМАО-Югры «Центр медицинской профилактики».

4. Управленческое решение (проект)

4.1. Рекомендации по адаптации основных структурных элементов объекта:

№ п \ п	Основные структурно-функциональные зоны объекта	Рекомендации по адаптации объекта (вид работы)*
1	Территория, прилегающая к зданию (участок)	Текущий ремонт. Индивидуальное решение с ТСР.
2	Вход (входы) в здание	Текущий ремонт. Индивидуальное решение с ТСР.
3	Путь (пути) движения внутри здания (в т.ч. пути эвакуации)	Текущий ремонт. Индивидуальное решение с ТСР.
4	Зона целевого назначения здания (целевого посещения объекта)	Текущий ремонт. Индивидуальное решение с ТСР.
4.1	Зоны целевого назначения здания (целевого посещения объекта) Вариант III – жилые помещения	Текущий ремонт. Индивидуальное решение с ТСР.
5	Санитарно-гигиенические помещения	Текущий ремонт. Индивидуальное решение с ТСР.
6	Система информации на объекте (на всех зонах)	Индивидуальное решение с ТСР.
7	Пути движения к объекту (от остановки транспорта)	Текущий ремонт.
8	Все зоны и участки	Текущий ремонт. Индивидуальное решение с ТСР.

*- указывается один из вариантов (видов работ): не нуждается; ремонт (текущий, капитальный); индивидуальное решение с ТСР; технические решения невозможны – организация альтернативной формы обслуживания

4.2. Период проведения работ в рамках исполнения: в рамках исполнения государственной программы Ханты-Мансийского автономного округа - Югры "Развитие образования" до 2030г.

(указывается наименование документа: программы, плана)

4.3 Ожидаемый результат (по состоянию доступности) после выполнения работ по адаптации: обеспечение оптимальной доступности объекта для посещения всех категорий инвалидов (К,

О,С,Г,У) и МГН соответствующий критериям доступности, безопасности, информативности и комфортности.

Оценка результата исполнения программы, плана (по состоянию доступности): -

4.4. Для принятия решения требуется, не требуется (нужное подчеркнуть): согласование с вышестоящей организацией (собственником объекта), согласование с потребителем (с общественными организациями).

4.4.1. согласование на Комиссии: Рабочая группа по паспортизации объектов социальной сферы при координационном совете по делам инвалидов протокол № от 20 г.
(наименование Комиссии по координации деятельности в сфере обеспечения доступной среды жизнедеятельности для инвалидов и других МГН)

4.4.2. согласование работ с надзорными органами (в сфере проектирования и строительства, архитектуры, охраны памятников, другое - указать) -

4.4.3. техническая экспертиза; разработка проектно-сметной документации;-

4.4.4. согласование с вышестоящей организацией (собственником объекта);-

4.4.5. согласование с общественными организациями инвалидов: Руководитель региональной общественной организации инвалидов по зрению «Тифлопуть» - Филатов С. И., председатель Сургутской общественной организации инвалидов Всероссийского общества инвалидов Александров Ю.Г.

Имеется заключение уполномоченной организации о состоянии доступности объекта (наименование документа и выдавшей его организации, дата), прилагается: --

4.4.6. другое

Имеется заключение уполномоченной организации о состоянии доступности объекта (наименование документа и выдавшей его организации, дата), прилагается

4.5. Информация может быть размещена (обновлена) на Карте доступности субъекта РФ: Окружная территориальная информационная система ХМАО-Югры, раздел «Доступная среда». На официальном сайте учреждения: sskshil@mail.ru

5. Особые отметки

ПРИЛОЖЕНИЯ:

Результаты обследования:

1. Территории, прилегающей к объекту	на 2 л.
2. Входа (входов) в здание	на 2 л.
3. Путей движения в здании	на 2 л.
4. Зоны целевого назначения объекта	на 2 л.
4.1 Вариант III – жилые помещения	на 1 л.
5. Санитарно-гигиенических помещений	на 3 л.
6. Системы информации (и связи) на объекте	на 2 л.
Результаты фотофиксации на объекте	на 36 л.
Поэтажные планы, паспорт БТИ	на 1 л.
План прилегающей территории	на 1 л.
Схема микрорайона	на 1 л.
Другое (в том числе дополнительная информация о путях движения к объекту)	на 6 л.

Руководитель рабочей группы:

Заместитель директора по УР - Е.В. Литвинова
(Должность, Ф.И.О.)

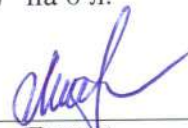
(Подпись)

Члены рабочей группы:

Заместитель директора по ВР - Е.Т. Кычкина
(Должность, Ф.И.О.)

(Подпись)

Заместитель директора по АХР - Т.Г. Тарасова
(Должность, Ф.И.О.)

(Подпись)

Социальный педагог - В.А. Ананьина
(Должность, Ф.И.О.)



(Подпись)

В том числе:

представители общественных
организаций инвалидов

Руководитель региональной общественной организации инвалидов
по зрению «Тифлопуть» - С.И. Филатов
(Должность, Ф.И.О.)



(Подпись)

Председатель Сургутской общественной организации инвалидов
Всероссийского общества инвалидов Ю.А. Александров
(Должность, Ф.И.О.)



(Подпись)



Управленческое решение согласовано « ____ » _____ 20__ г. (протокол № ____)
Комиссией (название). _____

Приложение 1
к Акту обследования ОСИ
к паспорту доступности ОСИ
« ____ » ____ 20 ____ г.

I. Результаты обследования:

1. Территории, прилегающей к зданию (участка)

КОУ «Солнечной школы - интернат для обучающихся с ограниченными возможностями здоровья».
628452, РФ, Тюменская область, ХМАО – Югра, Сургутский район, с.п. Солнечный, ул. Советская 23/1.
(Наименование объекта, адрес)

№ п/п	Наименование функционального элемента	Наличие элемента			Выявленные нарушения и замечания		Работы по адаптации объектов	
		есть/нет	№ на плане	№ фото	Содержание	Значимо для инвалида (категория)	Содержание	Виды работ
1.1	Вход (входы) на территорию	Есть	1	1,2,3	Отсутствует кнопка вызова персонала.	Все	Установить кнопку вызова персонала.	Текущий ремонт. Индивидуальное решение с ТСР.
1.2	Путь (пути) движения на территории	Есть	2	4-13	Отсутствует тактильная предупредительная полоса за 0,8-0,9 м. перед лестничным маршем. Имеется разрушение и провал асфальтного покрытия.	С	Установить тактильную предупредительную полосу за 0,8-0,9 м. перед лестничным маршем и пандусом. Произвести ремонт асфальтного покрытия.	Текущий ремонт. Индивидуальное решение с ТСР.
1.3	Лестница (наружная)	Нет	-	-	-	-	-	-
1.4	Пандус (наружный)	Нет	-	-	-	-	-	-
1.5	Автостоянка и парковка	Есть	3	14	Автостоянка не соответствует нормативным требованиям СП59.13330.2020г. Площадка имеет неровности,	Все	Оборудовать места парковки, установить вертикальный знак, нанести горизонтальную разметку в соответствии с СП	Текущий ремонт. Индивидуальное решение с ТСР.

					уклоны, которые могут привести к травмированию МГН.		59.13330.2020г. Выровнять по периметру участка для стоянки автомобиля МГН.	
					Отсутствует беспрепятственное и удобное передвижение МГН по территории к зданию.	Все	Обеспечить беспрепятственное и удобное передвижение МГН по территории к зданию.	Текущий ремонт. Индивидуальное решение с ТСР.
	ОБЩИЕ	требования к зоне						

II Заключение по зоне:

Наименование структурно-функциональной зоны Территория, прилегающая к зданию (участок)	Состояние доступности (к пункту 3.4 Акта обследования ОСИ) ДЧ-И (О,Г,У) ВНД(К,С)	Приложение		Рекомендации по адаптации к пункту 4.1 Акта обследования ОСИ
		№ на плане	№ фото	
		1-3	1-14	Текущий ремонт. Индивидуальное решение с ТСР.

указывается: ДИ-В - доступно полностью всем; ДИ-И (К, О, С, Г, У) - доступно полностью избирательно (указать категории инвалидов); ДУ - доступно условно, ВНД - недоступно указывается один из вариантов: не нуждается; ремонт (текущий, капитальный); индивидуальное решение с ТСР; технические решения невозможны - организация альтернативной формы обслуживания

4

Комментарий к заключению: Уровень доступности зоны №1 для категорий инвалидов (О,Г,У) и МГН доступно частично избирательно (ДЧ-И), для категорий инвалидов (К,С) временно не доступно.

Приложение 2
к Акту обследования ОСИ
к паспорту доступности ОСИ
«__» ____ 20__ г.

I Результаты обследования:

2. Входа (входов) в здание
КОУ «Солнечной школы - интернат для обучающихся с ограниченными возможностями здоровья».
628452, РФ, Тюменская область, ХМАО – Югра, Сургутский район, с п. Солнечный, ул. Советская 23/1.
(Наименование объекта, адрес)

№ п/п	Наименование функционально-планировочного элемента	Наличие элемента		Выявленные нарушения и замечания		Работы по адаптации объектов		
		есть/нет	№ на плане	№ фото	Содержание	Значимо для инвалида (категория)	Содержание	Виды работ
2.1	Лестница (наружная)	Есть	4	4	Поручни второго уровня не имеют горизонтального безопасного завершения. Отсутствует закругление ребра лестничных ступеней радиусом 0,025м.	Все	Установить поручни второго уровня с безопасным горизонтальным завершением. Привести в соответствие закругление ребра лестничных ступеней радиусом 0,025м.	Текущий ремонт. Индивидуальное решение с ТСР.
2.2	Пандус (наружный)	Есть	5	15-18	Ширина между поручнями, верхний 1,07м. нижний 0,95м.	Все	Установить поручни в соответствии с нормативными требованиями СП 5913330 – 2020г. (Высота 0,7 - 0,9м. Ширина 0,9 – 1м.) Установить бортики высотой 0,05м. по краям маршей пандуса.	Текущий ремонт. Индивидуальное решение с ТСР.
2.3	Входная площадка (перед дверью)	Есть	6	19,20	Отсутствуют бортики высотой 0,05м. по краям маршей пандуса. Отсутствуют дренажные и водосборные решетки.	Все	Установить бортики высотой 0,05м. по краям маршей пандуса. Установить дренажные и водосборные решетки на одном уровне с поверхностью пола.	Текущий ремонт. Индивидуальное решение с ТСР.

2.4	Дверь (входная)	Есть	7	20,21	Система автоматического закрывания двери (доводчик) не имеет функцию 5-секундной задержки. Отсутствуют фиксаторы двери в положениях «открыто» и «закрыто».	Все	Установить систему автоматического закрывания двери (двухкамерный доводчик) с функцией 5-секундной задержки. Установить двери на петлях одностороннего действия с фиксаторами в положениях «открыто» и «закрыто».	Текущий ремонт. Индивидуальное решение с ТСР.
2.5	Тамбур	Есть	8	21-23	Отсутствуют дренажные и водосборные решетки. Ковровая дорожка не закреплена.	Все	Установить дренажные и водосборные решетки на одном уровне с поверхностью пола. Закрепить ковровую дорожку.	Текущий ремонт. Индивидуальное решение с ТСР.
	ОБЩИЕ требования к зоне				Отсутствует хотя бы один из входов полностью доступный для всех категорий инвалидов.	Все	Оборудовать хотя бы один из входов полностью доступный для всех категорий инвалидов.	Текущий ремонт. Индивидуальное решение с ТСР.

II Заключение по зоне:

Наименование структурно-функциональной зоны	Состояние доступности (к пункту 3.4 Акта обследования ОСИ)	Приложение		Рекомендации по адаптации к пункту 4.1 Акта обследования ОСИ
		№ на плане	№ фото	
Вход (входы) в здание	ДЧ-И (О,Г,У), ДУ(К,С)	4-8	4, 15-23	Текущий ремонт. Индивидуальное решение с ТСР.

* указывается: ДП-В - доступно полностью всем; ДП-И (К, О, С, Г, У) - доступно полностью избирательно (указать категории инвалидов); ДЧ-В - доступно частично всем; ДЧ-И (К, О, С, Г, У) - доступно частично решения невозможны - организация альтернативной формы обслуживания
 **указывается один из вариантов: не нуждается; ремонт (текущий, капитальный); индивидуальное решение с ТСР; технические

Комментарий к заключению: Уровень доступности зоны №2 для категорий инвалидов (К,С) доступно условно (ДУ), для категорий (О,Г,У) доступно частично избирательно (ДЧ-И)

Приложение 3
к Акту обследования ОСИ
к паспорту доступности ОСИ
« » 20 г.

1 Результаты обследования:
3. Пути (путей) движения внутри здания (в т.ч. путей эвакуации)
КОУ «Солнечной школы – интернат для обучающихся с ограниченными возможностями здоровья».
628452, РФ, Тюменская область – Югра, Сургутский район, с п. Солнечный, ул. Советская 23/1.
(Наименование объекта, адрес)

№ п/п	Наименование функционально-планировочного элемента	Наличие элемента		Выявленные нарушения и замечания		Работы по адаптации объектов		
		есть/нет	№ на плане	№ фото	Содержание	Значимо для инвалида (категория)	Содержание	Виды работ
3.1	Коридор (вестибюль, зона ожидания, галерея, балкон)	Есть	9	24-44	-	-	-	-
3.2	Лестница (внутри здания)	Есть	10	45-55	Отсутствует на боковом крае бортик 0,02 м. не примыкающим к стене. Отсутствует частично безопасное горизонтальное завершение поручней 0,30м. длинное марша лестницы, что может привести к травмам.	С, О Все	Установить на боковом крае бортик 0,02 м. не примыкающим к стене. Установить безопасное завершение поручней на одном уровне с крайней ступенью лестничного марша на 0,3м.	Текущий ремонт. Индивидуальное решение с ТСР.
3.3	Пандус (внутри здания)	Нет	11	49,50, 55	-	К	В наличии имеются накладные пандусы. Назначены ответственные сотрудники	Организация альтернативной формы обслуживания.
3.4	Лифт		12	56,57	Установлена подъемная платформа.	К,О,С	Подъем инвалидов	Организация

пассажирский (или подъемник)							осуществляют специально обученные люди.	альтернативной формы обслуживания.
3.5 Дверь	Есть	13	27,32, 38,45, 50,51, 55,56	Ширина дверного полотна входа в спальный корпус 0,81м.	К		Установить двери с шириной одного полотна 0,9м.	Текущий ремонт. Индивидуальное решение с ТСР.
3.6 Пути эвакуации (в т.ч. зоны безопасности)	Есть	14	58-79, 112	Отсутствует не задымляемая зона безопасности, оборудованная обратной селекторной связью. Запасные выходы не приспособлены для эвакуации инвалидов.	Все		Оборудовать не задымляемую зону безопасности с обратной селекторной связью. Оборудовать запасные выходы в соответствии с нормативными требованиями СП 5913330 – 2020г.	Текущий ремонт. Индивидуальное решение с ТСР.
ОБЩИЕ требования к зоне				Не определен наиболее рациональный и короткий путь к зоне целевого назначения. Выключатели и розетки размещены не на высоте 0,8м. от уровня пола.	Все		Определить наиболее рациональный и короткий путь к зоне целевого назначения. Выключатели и розетки разместить на высоте от 0,4 до 0,8 м от уровня пола.	Текущий ремонт. Индивидуальное решение с ТСР.

II Заключение по зоне:

Наименование структурно-функциональной зоны Пути (путей) движения внутри здания (в т.ч. путей эвакуации)	Состояние доступности (к пункту 3.4 Акта обследования ОСИ)	Приложение		Рекомендации по адаптации к пункту 4.1 Акта обследования ОСИ
		№ на плане	№ фото	
ДУ	ДУ	9-14	24-79, 112	Текущий ремонт. Индивидуальное решение с ТСР. Организация альтернативной формы обслуживания.

указывается: ДП-В - доступно полностью всем; ДП-И (К, О, С, Г, У) – доступно полностью избирательно (указать категории инвалидов); ДУ - доступно условно, ВНД - недоступно указывается один из вариантов; не нуждается; ремонт (текущий, капитальный); индивидуальное решение с ТСР; технические решения невозможны – организация альтернативной формы обслуживания

Комментарий к заключению: Уровень доступности зоны №3 для всех категорий инвалидов (К, О, С, Г, У) и МПН доступно условно (ДУ).

Приложение 4
к Акту обследования ОСИ
к паспорту доступности ОСИ
« ____ » ____ 20 ____ г.

I Результаты обследования:

4. Зоны целевого назначения здания (целевого посещения объекта)

Вариант I – зона обслуживания инвалидов

КОУ «Солнечной школы - интернат для обучающихся с ограниченными возможностями здоровья».

628452, РФ, Тюменская область, ХМАО – Югра, Сургутский район, с.п. Солнечный, ул. Советская 23/1.

(Наименование объекта, адрес)

№ п/п	Наименование функционального элемента	Наличие элемента		Выявленные нарушения и замечания		Работы по адаптации объектов		
		есть/нет	№ на плане	№ фото	Значимо для инвалида (категория)	Содержание	Виды работ	
4.1	Кабинетная форма обслуживания	Есть	15	80-96	Все	Оборудовано в соответствии с нормативными требованиями СП 5913330 – 2020г.	-	
4.2	Зальная форма обслуживания (Столовая, бассейн, музыкальный зал, спорт зал)	Есть	16	97-118	К	Ширина дверного полотна в столовой, музыкальном зале 0,82 м. Отсутствует предупреждающий знак об углублении в полу при входе в бассейн. Имеются пороги высотой более 0,15м. в столовой, порог 0,03м. в спортивном зале.	Установить двери с шириной одного полотна не менее 0,9 м. Установить предупреждающий знак об углублении в полу при входе в бассейн. Произвести понижение порогов в соответствии с нормативными требованиями до 0,014м.	Текущий ремонт. Индивидуальное решение с ТСР.
4.3	Прилавочная форма обслуживания	Нет	9	24,26	-	-	-	-

	(Пост охраны)										
4,4	Форма обслуживания с перемещением по маршруту	Нет	-	-	-	-	-	-	-	-	-
4,5	Кабина индивидуального обслуживания	Нет	-	-	-	-	-	-	-	-	-
	ОБЩИЕ требования к зоне						Отсутствует предупреждающий знак об углублении в полу при входе в бассейн.	Все	Установить предупреждающий знак об углублении в полу при входе в бассейн.	Текущий ремонт. Индивидуальное решение с ТСР.	

II Заключение по зоне:

Наименование структурно-функциональной зоны	Состояние доступности (к пункту 3.4 Акта обследования ОСИ)	Приложение		Рекомендации по адаптации к пункту 4.1 Акта обследования ОСИ
		№ на плане	№ фото	
Зоны целевого назначения здания (целевого посещения объекта) зона обслуживания инвалидов	ДУ	9,15,16	24,26, 80- 118	Текущий ремонт. Индивидуальное решение с ТСР.

указывается: ДП-В - доступно полностью всем; ДП-И (К, О, С, Г, У) - доступно полностью избирательно (указать категорию инвалидов); ДУ - доступно условно, ВИД - недоступно избирательно (указать категорию инвалидов); ДУ - доступно условно, ВИД - недоступно

указывается один из вариантов: не нуждается; ремонт (текущий, капитальный); индивидуальный; индивидуальное решение с ТСР; технические решения невозможны - организация альтернативной формы обслуживания

Комментарий к заключению: Уровень доступности зоны №4 для всех категорий инвалидов (К,О,С,Г,У) и МГН доступно условно (ДУ).

Приложение 4
к Акту обследования ОСИ
к паспорту доступности ОСИ
от « » 20 г.

I Результаты обследования:

4. Зоны целевого назначения здания (целевого посещения объекта)

Вариант III – жилые помещения

КОУ «Солнечной школы - интернат для обучающихся с ограниченными возможностями здоровья».

628452, РФ, Тюменская область - интернат для обучающихся с ограниченными возможностями здоровья».
Югра, Сургутский район, с п. Солнечный, ул. Советская 23/1.

(Наименование объекта, адрес)

№ п/п	Наименование функционально-планировочного элемента	Наличие элемента		Выявленные нарушения и замечания		Работы по адаптации объектов		
		есть/нет	№ на плане	№ фото	Содержание	Значимо для инвалида (категория)	Содержание	Виды работ
4.3	Жилые помещения	Есть	17	119-122	Отсутствует кнопка вызова персонала.	Все	Установить кнопку вызова персонала в соответствии с нормативными требованиями.	Текущий ремонт. Индивидуальное решение с ТСР.

II Заключение по зоне:

Наименование структурно-функциональной зоны	Состояние доступности* (к пункту 3.4 Акта обследования ОСИ)	Приложение		Рекомендации по адаптации (вид работы)
		№ на плане	№ фото	
Зоны целевого назначения здания (целевого посещения объекта) Вариант III – жилые помещения	ДУ	17	119-122	Текущий ремонт. Индивидуальное решение с ТСР.

указывается: ДП-В - доступно полностью всем; ДП-И (К, О, С, Г, У) - доступно полностью избирательно (указать категорию инвалидов); ДУ - доступно условно; ВИД - недоступно указывается один из вариантов: не нуждается; ремонт (текущий, капитальный); индивидуальный; индивидуальное решение с ТСР; технические решения невозможны - организация альтернативной формы обслуживания

Комментарий к заключению: Уровень доступности зоны №4 вариант III – жилые помещения для всех категорий инвалидов (К, О, С, Г, У) и МГН

доступно условно (ДУ).

Приложение 5
к Акту обследования ОСИ
к паспорту доступности ОСИ
« ____ » ____ 20 ____ г.

I Результаты обследования:

5. Санитарно-гигиенических помещений

КОУ «Солнечной школы – интернат для обучающихся с ограниченными возможностями здоровья».
628452, РФ, Тюменская область, ХМАО – Югра, Сургутский район, с п. Солнечный, ул. Советская 23/1.
(Наименование объекта, адрес)

№ п/п	Наименование функционально-планировочного элемента	Наличие элемента		Выявленные нарушения и замечания		Работы по адаптации объектов		
		есть/нет	№ на плане	№ фото	Содержание	Значимо для инвалида (категория)	Содержание	Виды работ
5.1	Туалетная комната	Есть	18	123-129	Отсутствуют в туалетных кабинках кнопки экстренного вызова, система двусторонней связи. Отсутствует аварийное освещение. Отсутствует автономные пожарные извещатели (сигнализация) с учетом восприятия всеми категориями инвалидов. Отсутствует информационный знак о назначении помещения с рельефным обозначением на контрастном фоне.	Все	Установить в туалетных кабинках кнопки экстренного вызова, систему двусторонней связи. Оборудовать аварийное освещение. Установить автономные пожарные извещатели (сигнализация) с учетом восприятия всеми категориями инвалидов. Установить информационный знак о назначении помещения с рельефным обозначением, на контрастном фоне, на стене со стороны дверной ручки на высоте 1,2-1,6м.	Текущий ремонт. Индивидуальное решение с ТСП.

			Отсутствуют крючки для костылей, одежды и других принадлежностей. Отсутствуют унитазы имеющие опору для спины. Отсутствует система с автоматическим сливом воды или с ручным кнопочным управлением на боковой стене. Отсутствует свободная зона для пересаживания с кресла-коляски на унитаз. Отсутствует свободное пространство под раковиной для поезда инвалида колясочника. Отсутствует писсуар вертикальной формы.	Все К Все К К О, С, Г, У	Установить крючки для костылей, одежды и других принадлежностей. Установить унитазы имеющие опору для спины. Установить систему с автоматическим сливом воды или с ручным кнопочным управлением на боковой стене. Создать свободную зону для пересаживания с кресла-коляски на унитаз. Создать свободное пространство под раковиной для поезда инвалида колясочника. Установить писсуар вертикальной формы.	Текущий ремонт. Индивидуальное решение с ТСР.		
5.2	Душевая/ ванная комната	Есть	19	130-134	Отсутствуют поручни на стене. Отсутствуют переносные или закрепленные на стене складные сиденья.	Все О.С	Установить поручни на стене для безопасности МГН. Доступная душевая кабина для МГН должна быть оборудована переносным или закрепленным на стене складным сиденьем, расположенным на высоте не более 0,48 м от уровня поддона, ручным душем, настенными поручнями. Глубина и длина сиденья должны быть не менее 0,5 м.	Текущий ремонт. Индивидуальное решение с ТСР.
	Бытовая комната (гардеробная)	Есть	20	135-142	Отсутствует нумерация и контрастное обозначение шкафов.	Все	Существует альтернативная форма обслуживания. (Кураторы, воспитатели,	Текущий ремонт. Индивидуальное

ОБЩИЕ требования к зоне	Недооборудованы туалетные комнаты, душевые кабины. Выключатели и розетки размещены не на высоте от 0,4 до 0,8 м от уровня пола.	Все	гардеробщик) Оборудовать туалетные комнаты и душевые кабины для всех категорий инвалидов. Выключатели и розетки разместить на высоте от 0,4 до 0,8 м от уровня пола.	решение с ТСР. Текущий ремонт. Индивидуальное решение с ТСР.
-------------------------	---	-----	---	--

II Заключение по зоне:

Наименование структурно-функциональной зоны	Состояние доступности (к пункту 3.4 Акта обследования ОСИ)	Приложение		Рекомендации по адаптации к пункту 4.1 Акта обследования ОСИ
		№ на плане	№ фото	
Санитарно-гигиенические помещения	ДЧ-И (ОГУ), ВНД (КС)	18-20	123-142	Текущий ремонт. Индивидуальное решение с ТСР.

указывается: ДЧ-В - доступно полностью всем; ДЧ-И (К, О, С, Г, У) - доступно полностью избирательно (указать категории инвалидов); ДУ - доступно условно, ВНД - недоступно указывается один из вариантов: не нуждается, ремонт (текущий, капитальный); индивидуальный; индивидуальное решение с ТСР; технические решения невозможны - организация альтернативной формы обслуживания

Комментарий к заключению: Уровень доступности зоны №5 для всех категорий инвалидов (К,О,С,Г,У) и МГН доступно условно (ДУ).

Приложение 6
к Акту обследования ОСИ
к паспорту доступности ОСИ
«__» _____ 20__ г.

1 Результаты обследования:
6. Системы информации на объекте

КОУ «Солнечной школы – интернат для обучающихся с ограниченными возможностями здоровья».
628452, РФ, Тюменская область, ХМАО – Югра, Сургутский район, с.п. Солнечный, ул. Советская 23/1.
(Наименование объекта, адрес)

№ п/п	Наименование функционального элемента	Наличие элемента			Выявленные нарушения и замечания		Работы по адаптации объектов	
		есть/нет	№ на плане	№ фото	Содержание	Значимо для инвалида (категория)	Содержание	Виды работ
6.1	Визуальные средства	Есть	-	-	Отсутствует комплексная система, которая позволяет инвалиду определять место своего положения в помещении и свободно передвигаться в здании.	Все	Сформировать комплексную систему, которая позволяет инвалиду определять место своего положения в помещении и свободно передвигаться в здании.	Индивидуальное решение с ТСР.
6.2	Акустические средства	Есть	-	-	Отсутствует комплексная система, которая позволяет инвалиду определять место своего положения в помещении и свободно передвигаться в здании.	Все	Сформировать комплексную систему, которая позволяет инвалиду определять место своего положения в помещении и свободно передвигаться в здании.	Индивидуальное решение с ТСР.
6.3	Тактильные средства	Есть	-	-	Отсутствует комплексная система, которая позволяет инвалиду определять место своего положения в		Сформировать комплексную систему, которая позволяет инвалиду определять место своего положения в помещении	Индивидуальное решение с ТСР.

					помещении и свободно передвигаться в здании.		и свободно передвигаться в здании.
ОБЩИЕ требования к зоне				Отсутствует комплексная система, которая позволяет инвалиду определять место своего положения в помещении и свободно передвигаться в здании.	Все	Сформировать комплексную систему, которая позволяет инвалиду определять место своего положения в помещении и свободно передвигаться в здании.	Индивидуальное решение с ТСП.

II Заключение по зоне:

Наименование структурно-функциональной зоны	Состояние доступности (к пункту 3.4 Акта обследования ОСИ)	Приложение		Рекомендации по адаптации к пункту 4.1 Акта обследования ОСИ
		№ на плане	№ фото	
Системы информации на объекте	ВНД	-	-	Индивидуальное решение с ТСП.

указывается: ДП-В - доступно полностью всем; ДП-И (К, О, С, Г, У) - доступно полностью избирательно (указать категории инвалидов); ДЧ-В - доступно частично всем; ДЧ-И (К, О, С, Г, У) - доступно частично избирательно (указать категории инвалидов); ДУ - доступно условно; ВНД - недоступно
указывается один из вариантов: не нуждается; ремонт (текущий, капитальный); индивидуальное решение с ТСП; технические решения невозможны - организация альтернативной формы обслуживания

Комментарий к заключению: Системы информации на объекте для всех категорий инвалидов (К,О,С,Г,У) и МГН временно недоступно (ВНД).

ФОТО Казенного общеобразовательного учреждения «Солнечная школа-интернат для обучающихся с ограниченными возможностями здоровья»

ФОТО 1 вход (въезд) на территорию



ФОТО 2 вход на территорию (калитка)



ФОТО 3 калитка, информация об объекте



ФОТО 4 путь движения по территории

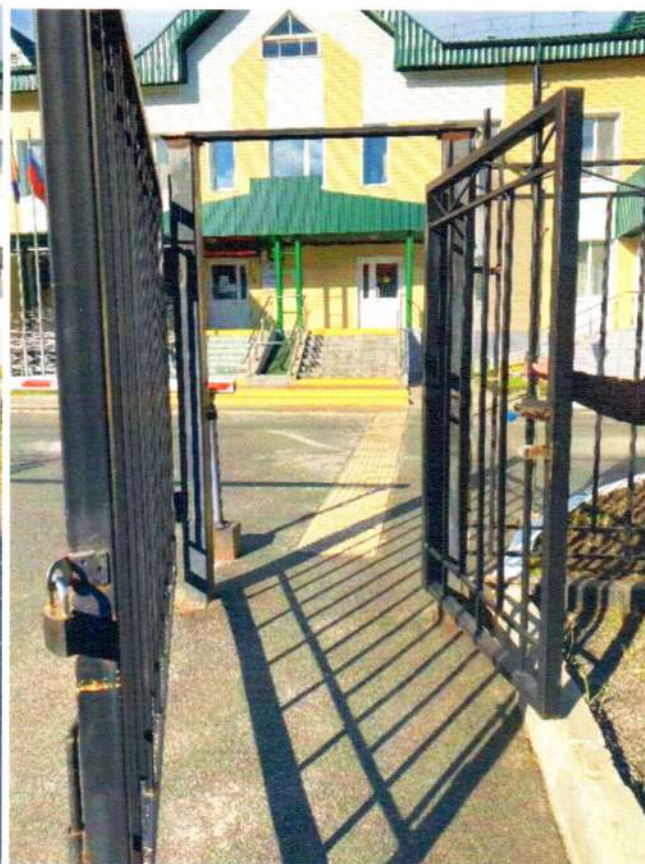

ФОТО 5 путь движения по территории



ФОТО 6 путь движения по территории



ФОТО 7 путь движения по территории



ФОТО 8 путь движения по территории



ФОТО 9 путь движения по территории



ФОТО 10 путь движения по территории



ФОТО 11 путь движения по территории



ФОТО 12 путь движения по территории



ФОТО 13 путь движения по территории



ФОТО 14 автостоянка



ФОТО 15 пандус наружный



ФОТО 16 пандус (разворотная площадка)



ФОТО 17 пандус наружный



ФОТО 18 пандус наружный



ФОТО 19 площадка перед входной дверью



ФОТО 20 дверь входная (площадка)

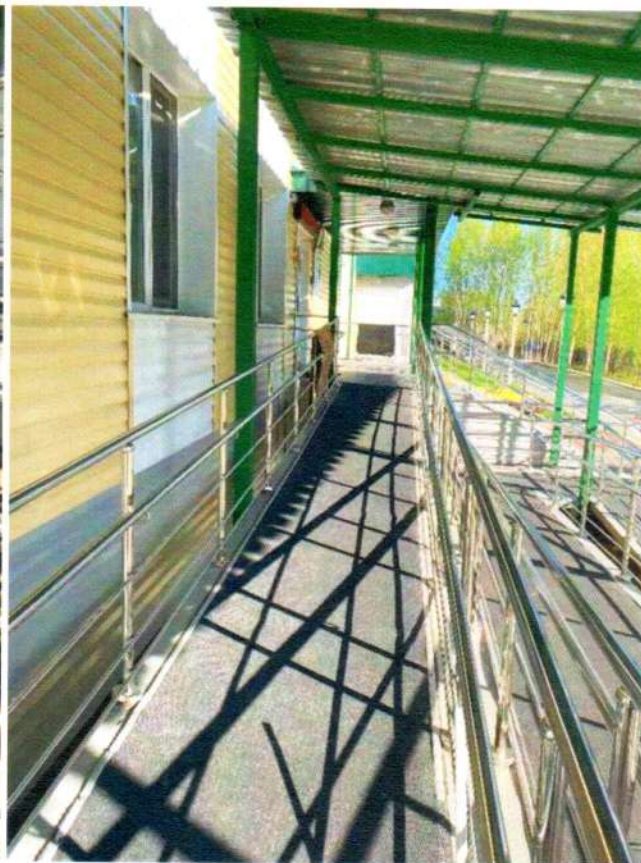

ФОТО 21 дверь входная, тамбур



ФОТО 22 тамбур



ФОТО 23 тамбур



ФОТО 24 вестибюль, турникет для МГН

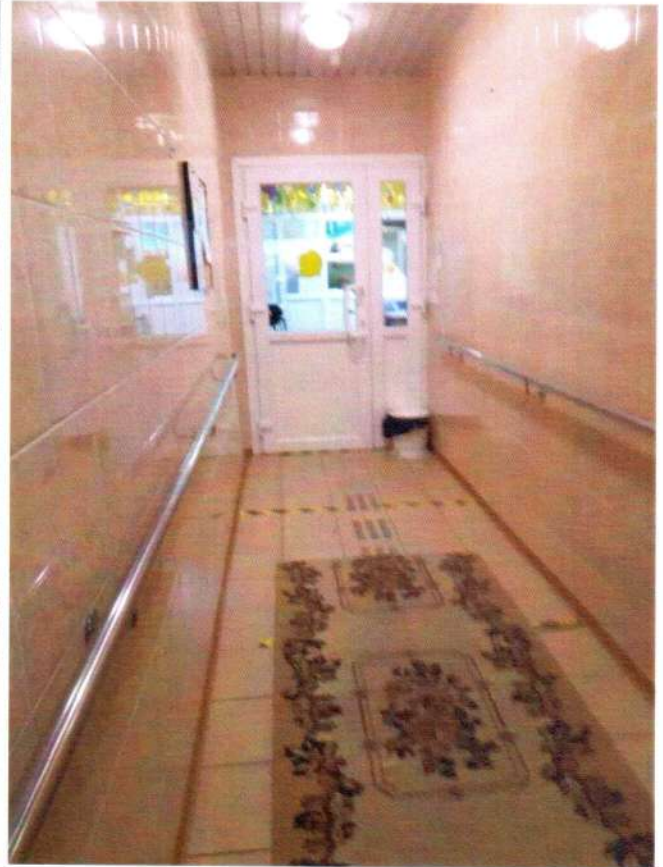

ФОТО 25 вестибюль, турникет для МГН Зона ожидания ФОТО 26 коридор, пост охраны



ФОТО 27 коридор



ФОТО 28 коридор



ФОТО 29 коридор



ФОТО 30 коридор



ФОТО 31 коридор



ФОТО 32 коридор



ФОТО 33 коридор



ФОТО 34 коридор



ФОТО 35 коридор



ФОТО 36 коридор



ФОТО 37 коридор



ФОТО 38 коридор



ФОТО 39 коридор



ФОТО 40 коридор



ФОТО 41 коридор



ФОТО 42 коридор



ФОТО 43 коридор



ФОТО 44 коридор



ФОТО 45 лестница



ФОТО 46 лестница



ФОТО 47 лестница



ФОТО 48 лестница



ФОТО 49 лестница



ФОТО 50 лестница



ФОТО 51 лестница



ФОТО 52 лестница



ФОТО 53 лестница



ФОТО 54 лестница



ФОТО 55 лестница



ФОТО 56 подъемник



ФОТО 57 подъемник



ФОТО 58 эвакуационный выход



ФОТО 59 эвакуационный выход



ФОТО 60 эвакуационный выход



ФОТО 61 эвакуационный выход



ФОТО 62 эвакуационный выход



ФОТО 63 эвакуационный выход



ФОТО 64 эвакуационный выход



ФОТО 65 эвакуационный выход



ФОТО 66 эвакуационный выход



ФОТО 67 эвакуационный выход



ФОТО 68 эвакуационный выход



ФОТО 69 эвакуационный выход



ФОТО 70 эвакуационный выход



ФОТО 71 эвакуационный выход



ФОТО 72 эвакуационный выход



ФОТО 73 эвакуационный выход



ФОТО 74 эвакуационный выход



ФОТО 75 эвакуационный выход

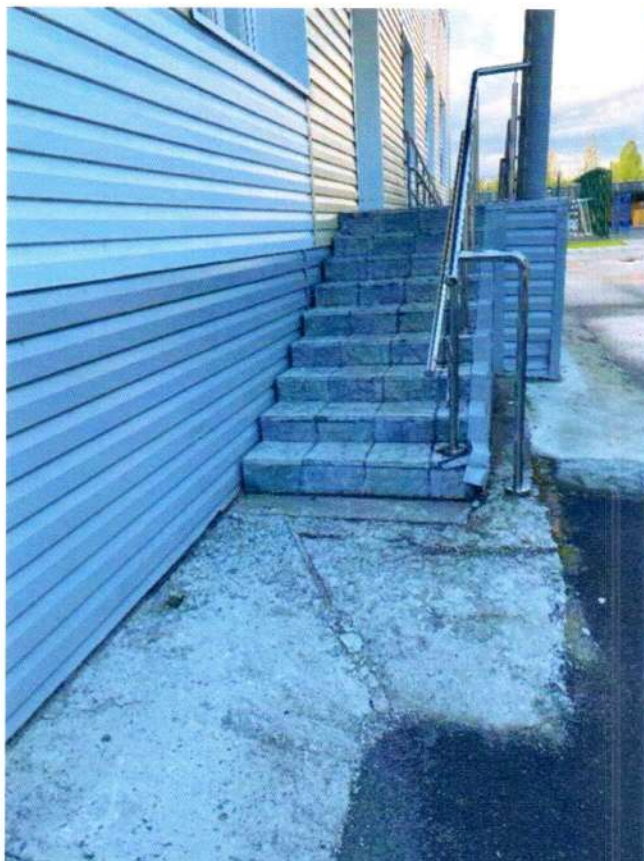

ФОТО 76 эвакуационный выход



ФОТО 77 эвакуационный выход



ФОТО 78 эвакуационный выход



ФОТО 79 эвакуационный выход



ФОТО 80 кабинет истории



ФОТО 81 кабинет русского языка



ФОТО 82 кабинет русского языка



ФОТО 83 медицинский кабинет



ФОТО 84 медицинский кабинет



ФОТО 85 кабинет швейного дела



ФОТО 86 кабинет швейного дела



ФОТО 87 кабинет столярная мастерская



ФОТО 88 кабинет столярная мастерская



ФОТО 89 кабинет приемная директора



ФОТО 90 кабинет приемная директора



ФОТО 91 кабинет логопеда



ФОТО 92 кабинет монтесори



ФОТО 93 кабинет монте梭ри



ФОТО 94 кабинет сенсорная комната



ФОТО 95 кабинет сенсорная комната



ФОТО 96 кабинет



ФОТО 97 спортивный зал



ФОТО 98 спортивный зал



ФОТО 99 спортивный зал



ФОТО 100 музыкальный зал



ФОТО 101 музыкальный зал



ФОТО 102 столовая



ФОТО 103 столовая



ФОТО 104 столовая



ФОТО 105 столовая



ФОТО 106 столовая



ФОТО 107 столовая



ФОТО 108 столовая



ФОТО 109 столовая



ФОТО 110 столовая



ФОТО 111 столовая



ФОТО 112 столовая (эвакуационный выход)



ФОТО 113 путь к бассейну



ФОТО 114 путь к бассейну



ФОТО 115 бассейн



ФОТО 116 бассейн



ФОТО 117 бассейн



ФОТО 118 бассейн



ФОТО 119 жилые помещения (спальня)



ФОТО 120 жилые помещения (спальня)



ФОТО 121 жилые помещения (спальня)



ФОТО 122 жилые помещения (спальня)



ФОТО 123 туалетная комната



ФОТО 124 туалетная комната



ФОТО 125 туалетная комната



ФОТО 126 туалетная комната



ФОТО 127 туалетная комната



ФОТО 128 туалетная комната



ФОТО 129 туалетная комната



ФОТО 130 душевая



ФОТО 131 душевая



ФОТО 132 душевая



ФОТО 133 душевая



ФОТО 134 душевая



ФОТО 135 раздевалка



ФОТО 136 раздевалка



ФОТО 137 раздевалка



ФОТО 138 раздевалка



ФОТО 139 раздевалка



ФОТО 140 гардероб



ФОТО 141 гардероб



ФОТО 142 гардероб



КОУ "Солнечной школы-интернат для обучающихся с ограниченными возможностями здоровья"

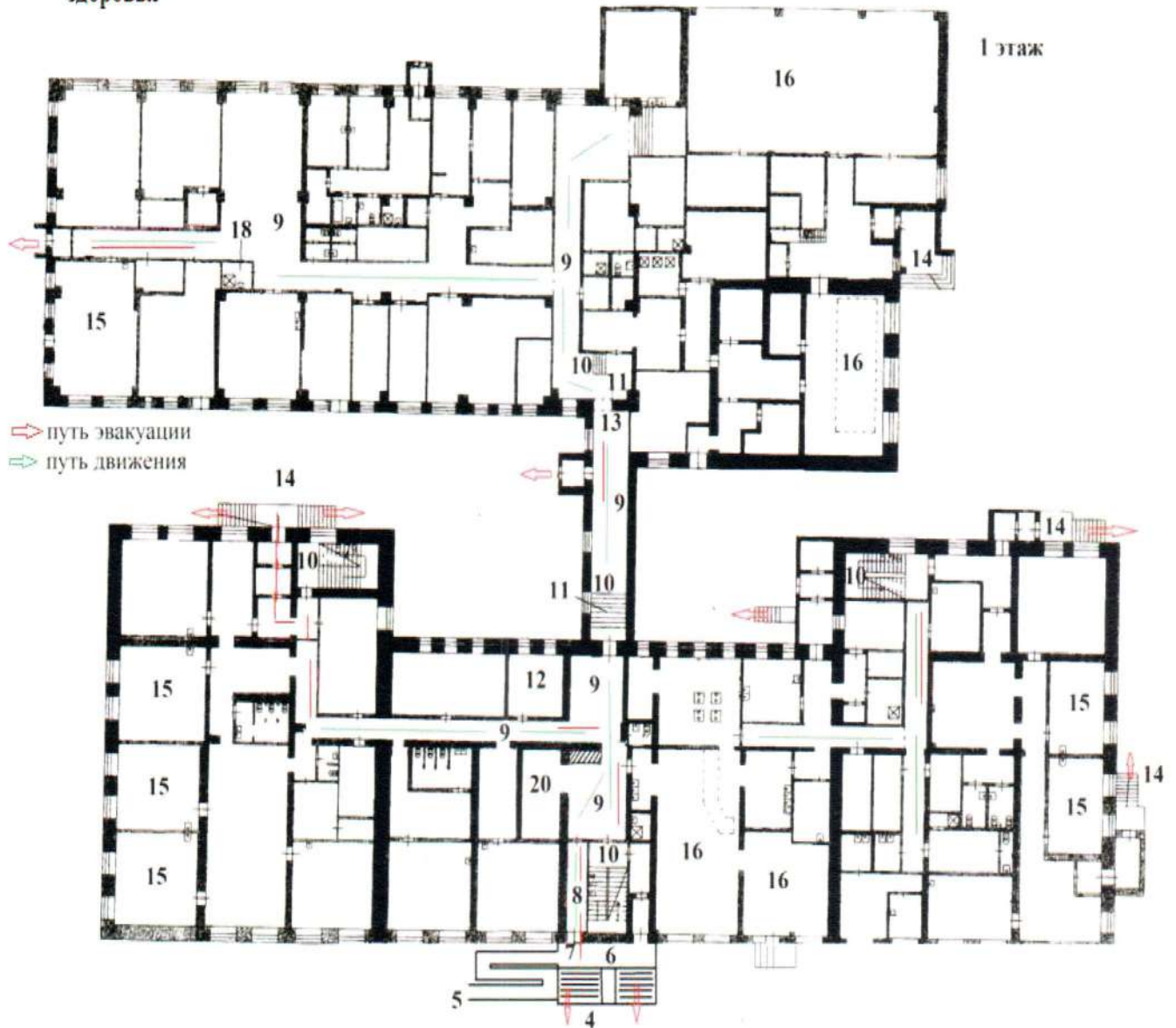

- | | |
|-----------------------------------|--------------------------|
| 4 – лестница наружная | 13 – дверь |
| 5 – пандус наружный | 14 – эвакуационный выход |
| 6 – площадка перед входной дверью | 15 – кабинет |
| 7 – дверь входная | 16 – зал |
| 8 – тамбур | |
| 9 – коридор, вестибюль | |
| 10 – лестница (внутри здания) | |
| 11 – накладные пандусы | |
| 12 – подъемник | |

2 этаж

КОУ "Солнечная школа - интернат для обучающихся
с ограниченными возможностями здоровья"

→ путь эвакуации
→ путь движения

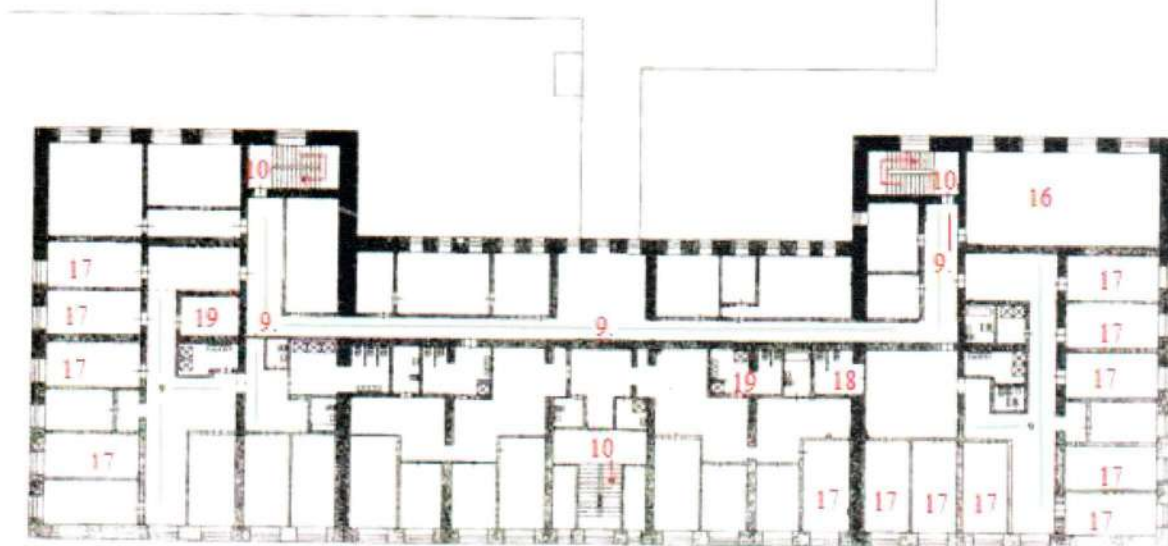

- 9 – коридор
- 10 – лестница (внутри здания)
- 16 – зал
- 17 – жилые помещения
- 18 – туалетная комната
- 19 – душевая комната
- 20 – раздевалки

ПЛАН ТЕРРИТОРИИ КОУ "Солнечной школы - интерната для обучающихся с ограниченными возможностями здоровья"

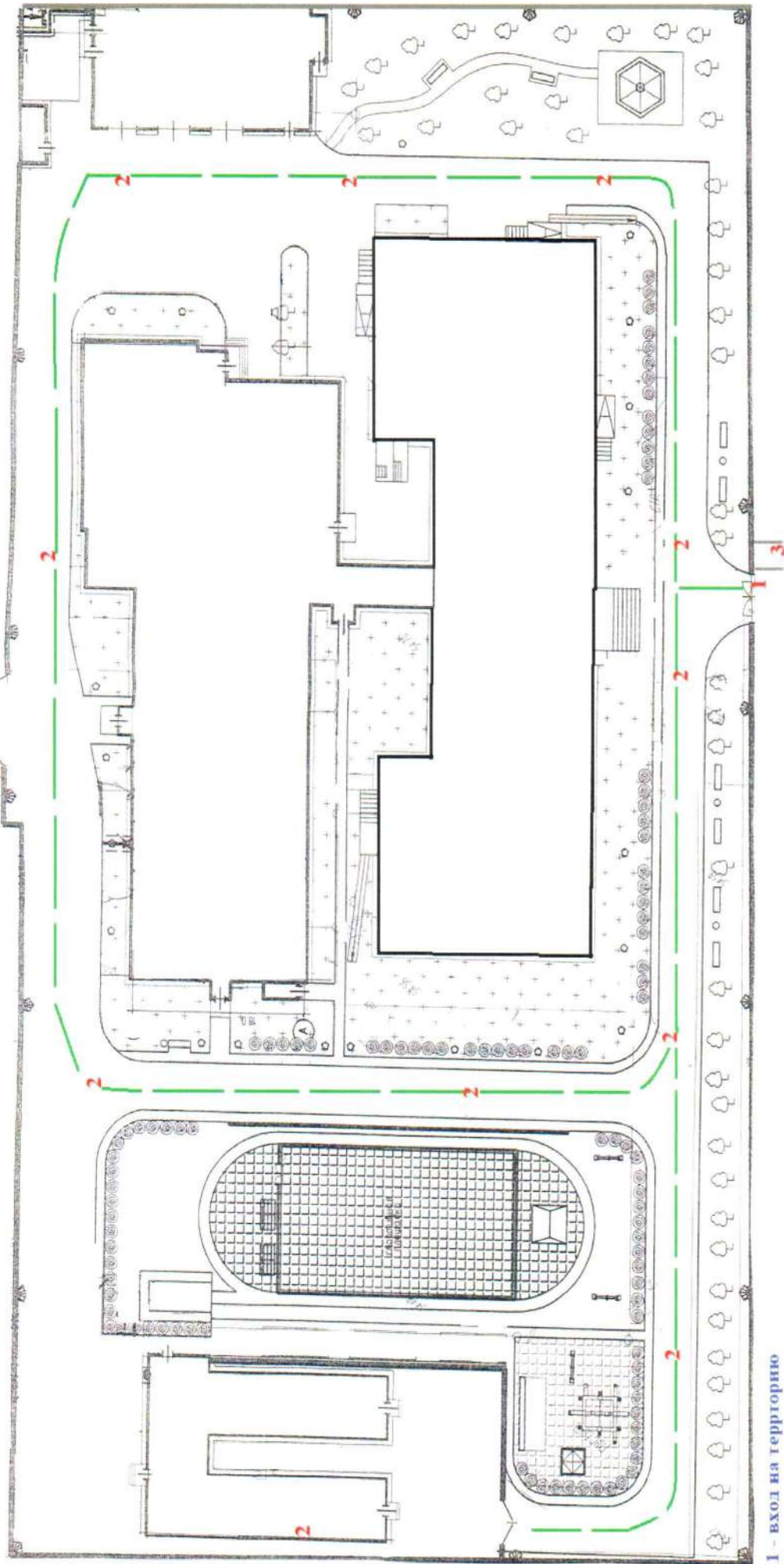

- 1 - вход на территорию
- 2 - путь движения по территории
- 3 - автостоянка

Схема участка

КОУ «Солнечной школы - интернат для обучающихся с ограниченными возможностями здоровья».

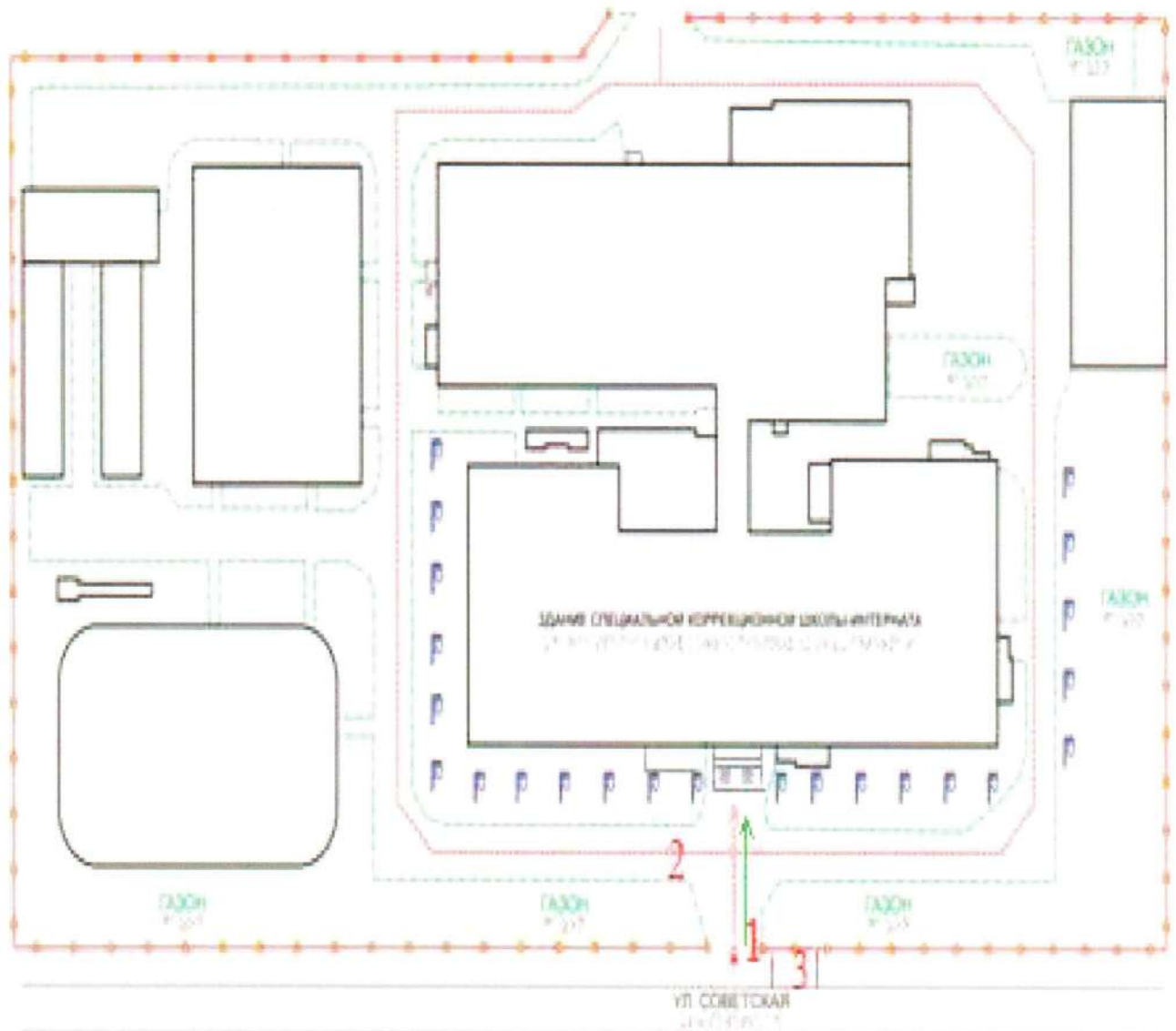

- 1 – вход на территорию
- 2 – путь движения по территории
- 3 - автостоянка

Схема микрорайона поселок Солнечный
КОУ «Солнечная школа-интернат для обучающихся
с ограниченными возможностями здоровья»

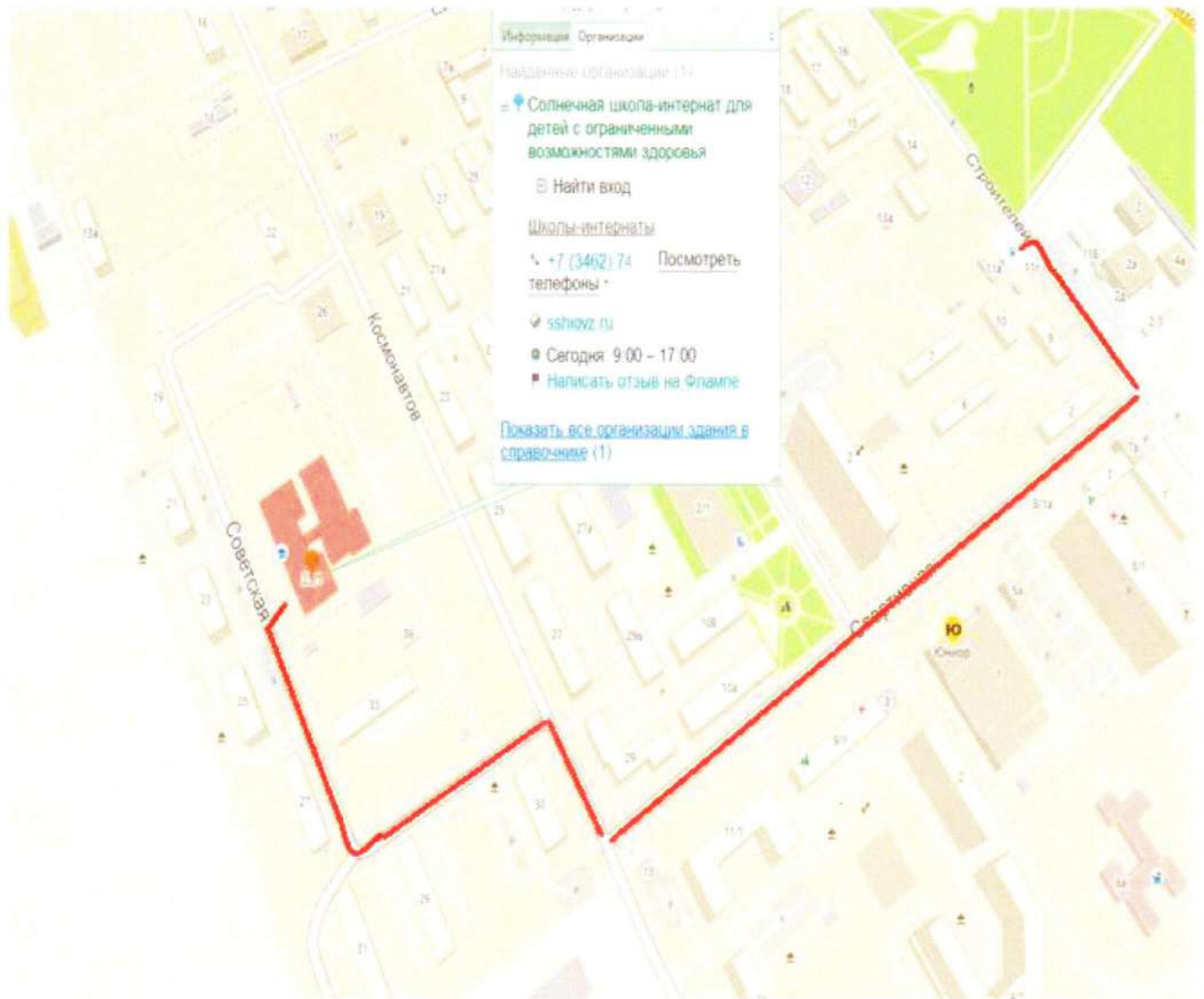

— путь движения от остановки до объекта

ФОТО от остановки «Солнечный» до объекта
Казенного общеобразовательного учреждения «Солнечная школа-интернат для
обучающихся с ограниченными возможностями здоровья»

ФОТО 143



ФОТО 144



ФОТО 145



ФОТО 146



ΦΟΤΟ 147



ΦΟΤΟ 148



ΦΟΤΟ 149



ΦΟΤΟ 150



ΦΟΤΟ 151



ΦΟΤΟ 152



ΦΟΤΟ 153

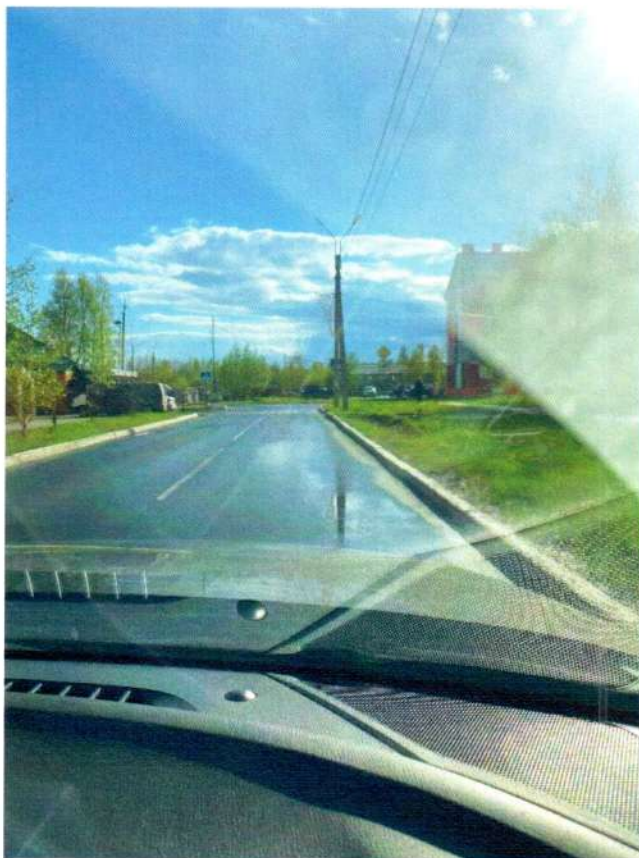

ΦΟΤΟ 154

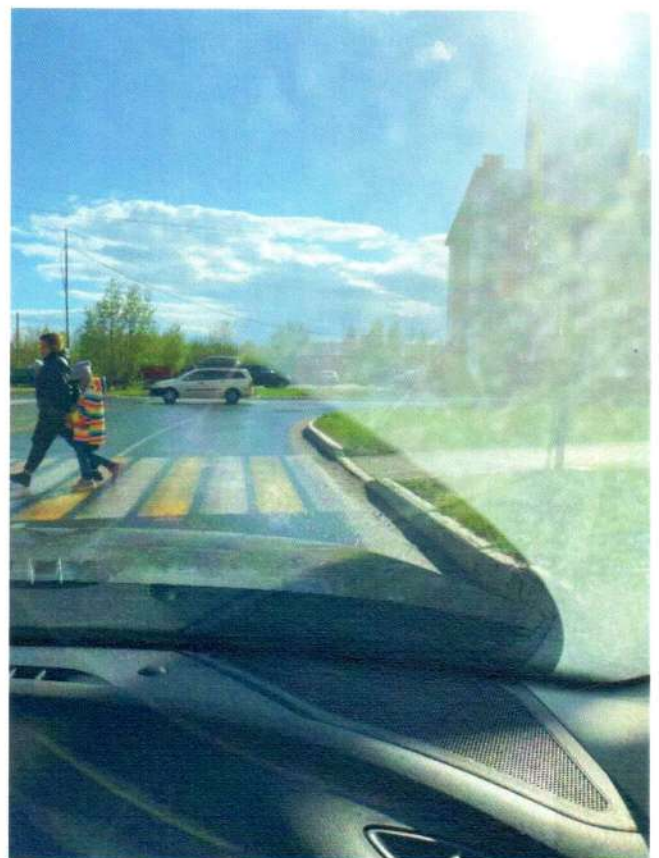

ΦΟΤΟ 155



ΦΟΤΟ 156



ΦΟΤΟ 157



ΦΟΤΟ 158



ΦΟΤΟ 159



ΦΟΤΟ 160



ΦΟΤΟ 161

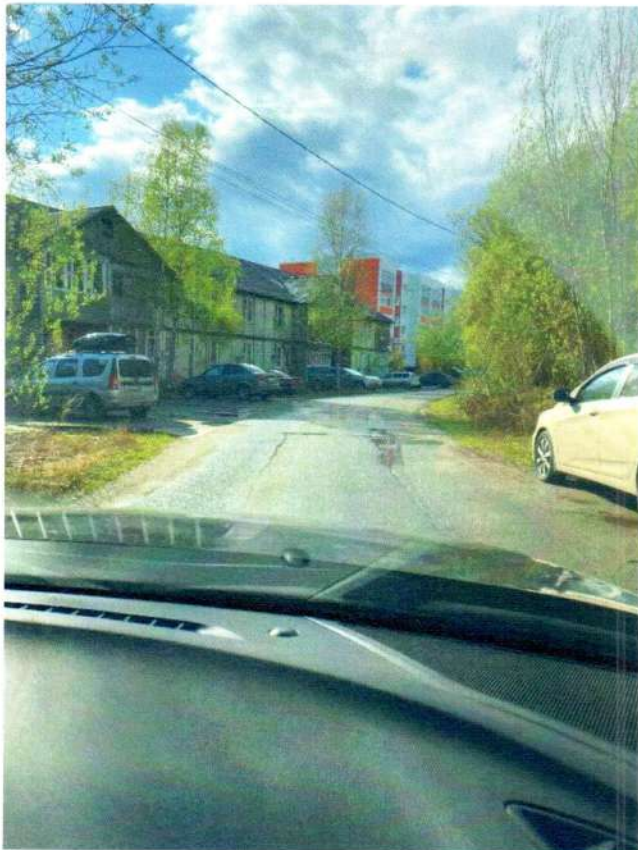

ΦΟΤΟ 162

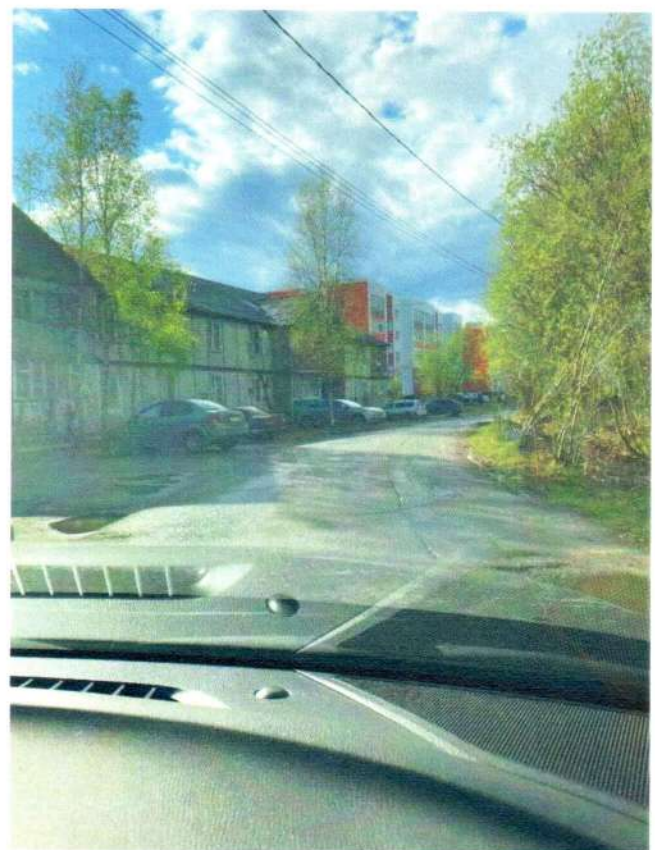

ΦΟΤΟ 163



ΦΟΤΟ 164

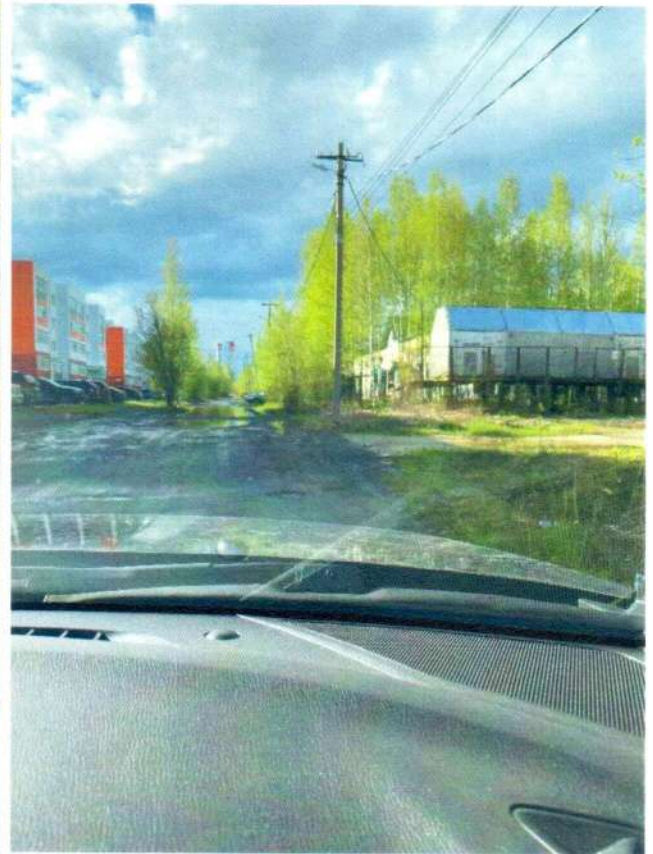

ΦΟΤΟ 165



ΦΟΤΟ 165

